MIGNE AUXANCES

Route de Poitiers / rue de la République / rue du Quereux / rue du 08 mai
Reprise des réseaux AEP/HTA/BT/FT/EP

Planning prévisionnel - APS - V5

25/09/2023 - JMM

		OCTOBRE 2023			NOVEMBRE 2023				DECEMBRE 2023				JANVIER 2024					FEVRIER 2024				MARS 2024				AVRIL 2024				MAI 2024				
		S.42	S.43	S.44	S.45	S.46	S.47	S.48	S.49	S.50	S.51	S.52	S.1	S.2	S.3	S.4	S.5	S.6	S.7	S.8	S.9	S.10	S.11	S.12	S.13	S.14	S.15	S.16	S.17	S.18	S.19	S.20	S.21	S.22
GENIE CIVIL tous réseaux	TRONCON N°1																																	
	TRONCON N°2																																	
	TRONCON N°3																																	
	TRONCON N°4																																	
	TRONCON N°5																																	
TRAVAUX ELECTRIQUES Tous tronçons	DEROULAGE ET RACCORDEMENTS BLANCS																																	
	MISE SOUS TENSION ET BASCULE BRCHTS																																	
	COUPURES ELECTRIQUES																																	
	DEPOSES SUPPORTS ELECTRIQUES *																																	

* sous conditions de la depose des câbles telephoniques par prestataire ORANGE

MAITRES D'OUVRAGES :

GRAND POITIERS Communauté urbaine — Réseaux AEP - EU, génie civil réseau FT

SRD — Réseau électrique HT, Réseau électrique BT

SDEG — Réseau éclairage public

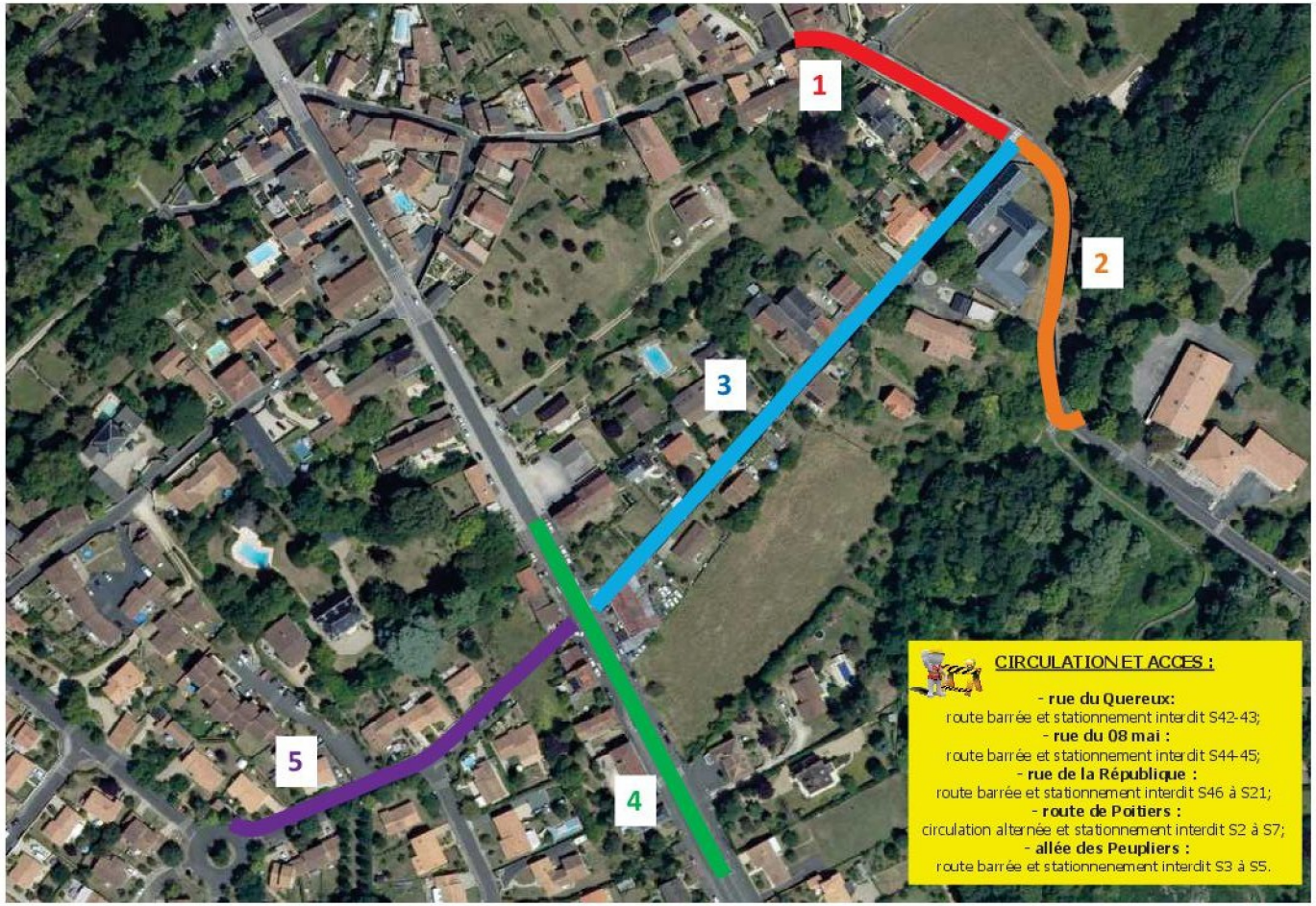

1 RUE DU QUEREUX

RESEAUX CONCERNES PAR INTERVENTION INEO (100ml):
- réseau electrique HTA,
- réseau electrique BT,
- réseau éclairage public,
- réseau télécom.

Réfection de voirie provisoire - enrobés à froid

2 RUE DU 08 MAI

RESEAUX CONCERNES PAR INTERVENTION INEO (130ml):
- réseau electrique HTA,
- réseau electrique BT,
- réseau éclairage public,
- réseau télécom.

Réfection de voirie provisoire - enrobés à froid

3 RUE DE LA REPUBLIQUE

RESEAUX CONCERNES PAR INTERVENTION INEO (260ml):
- réseau electrique HTA,
- réseau electrique BT,
- réseau éclairage public,
- réseau télécom,
- réseau eau potable,
- réseau assainissement.

Réfection de voirie provisoire - enrobés à froid

4 ROUTE DE POITIERS

RESEAUX CONCERNES PAR INTERVENTION INEO (2 x 170ml):
- réseau electrique HTA,
- réseau electrique BT,
- réseau éclairage public,
- réseau télécom,
- réseau eau potable.

Réfection de voirie qualité définitive

5 ALLEE DES PEUPLIERS

RESEAUX CONCERNES PAR INTERVENTION INEO (180ml):
- réseau electrique HTA,
- réseau éclairage public.

Réfection de voirie qualité définitive